

FI SITA SONAR MASTER MULTIMERCADO

Fundo

O FI Sita Sonar Master Multimercado é organizado com base na legislação em vigor emitida pela Comissão de Valores Mobiliários ("CVM").

Objetivo

O Fundo tem como objetivo buscar, através de uma gestão ativa e agressiva, rentabilidade superior à do CDI em períodos de 12 meses.

Política de Investimento

O Fundo procura atingir, através de uma gestão ativa e agressiva a composição de investimentos que produza a melhor relação retorno/risco para alcançar seu objetivo. Para isso, poderá investir nos mercados de renda fixa (títulos públicos e/ou privados, pré e/ou pós-fixados; operações no mercado a termo), renda variável (ações) e câmbio, podendo ainda utilizar instrumentos derivativos (futuros, opções, swaps, e outros) tanto para proteção (hedge) como para alavancagem da carteira. O Fundo poderá também adquirir cotas de FI's e/ou FIC's

As decisões de investimento serão baseadas na avaliação das perspectivas de risco e retorno à luz da percepção macroeconômica dos gestores e seus consultores. Para a análise das perspectivas de retorno o Gestor poderá utilizar, a seu exclusivo critério, análises técnicas e/ou fundamentalistas com horizontes de tempo variáveis.

Público Alvo

O Fundo tem como público alvo investidores em geral que buscam rentabilidade acima do CDI em períodos de 12 meses consecutivos.

Como Aplicar

As aplicações poderão ser efetuadas através da emissão de uma TED que deverá ser feita em favor da conta abaixo:

Favorecido: FI Sita Sonar Master Multimercado
CNPJ: 11.435.271/0001-96
Banco: 237
Agência: 2856-8
Conta Corrente: 613920-5

Se você já é cotista do fundo: Informar ao nosso Departamento de Atendimento, no telefone (31) 3261-9762, o valor da aplicação até as 12:30h e enviar os recursos para o fundo através de TED até as 14:00h.

IMPORTANTE: Se os recursos forem recebidos (pelo Bradesco) após as 14:00h a aplicação será feita no dia útil subsequente (cota D+1).

Se você ainda não é cotista do fundo: Favor entrar em contato com o nosso Departamento de Atendimento, no telefone (31)3261-9762, para preenchimento da ficha cadastral e envio da documentação pertinente. Cadastros efetuados até as 12:00h poderão fazer aplicações no mesmo dia. Após esse horário as aplicações serão processadas com a cota do dia seguinte (D+1).

Como Resgatar

Informar ao nosso Departamento de Atendimento o valor do resgate até as 12:30h.

Departamento de Atendimento

Rua Rio Grande do Norte, 988 . Funcionários
Belo Horizonte – MG . 30130-131
Tel.: (31) 3261-9762 . Fax: (31) 3261-6440
fundos@sita.com.br / www.sita.com.br

Principais características

Gestora: Sita Sonar Gestão de Recursos Ltda. / www.sitasonar.com.br
Administradora e Distribuidora: BNY Mellon Serviços Financeiros DTVM S/A
Custodiante: Banco Bradesco S.A
Auditor: KPMG

Aplicação

Mínimo Inicial R\$10.000,00	Movimentação Mínima Não há	Cálculo de Cotas No dia da aplicação (D0)	Saldo Mínimo Não há
---------------------------------------	--------------------------------------	---	-------------------------------

Resgate

Mínimo Não há	Cálculo de Cotas Quatro dias úteis após a solicitação do resgate (D+4)	Prazo de Liquidação Cinco dias úteis após a solicitação do resgate (D+5)	Liquidez Diária
-------------------------	--	--	---------------------------

Taxas e impostos

Início das operações: 21/01/2010
IOF: Decrescente sobre o rendimento, da data da aplicação até o 29º dia.
Taxa de Administração: 1,5% a.a sobre o patrimônio líquido do fundo (máximo de 2,0% a.a. incluindo taxas de administração de outros fundos integrantes da carteira).
Taxa de Performance: 20% sobre o ganho que exceder a variação do CDI (conceito de marca d'água).
Benchmark: 100% do CDI
Imposto de Renda: 22,5% a 15,0% sobre o ganho nominal recolhido no resgate ou nos meses de Maio e Novembro.

VIDE INFORMAÇÕES IMPORTANTES NO VERSO

FI SITA SONAR MASTER MULTIMERCADO

ANÁLISES ESTATÍSTICAS

Análise de Risco	Dados Diários
Volatilidade	1,00%
VaR	- 4,13%
Volatilidade média dos últimos 125 dias úteis. VaR não paramétrico com 95% de confiança e período de 1 dia.	

Análise Retornos Mensais	MASTER	% CDI
Maior retorno mensal	1,73%	245,14%
Menor retorno mensal	-3,43%	-516,19%
Número de meses positivos	3	
Número de meses negativos	5	

Histograma de Resultados Mensais (em % do CDI)

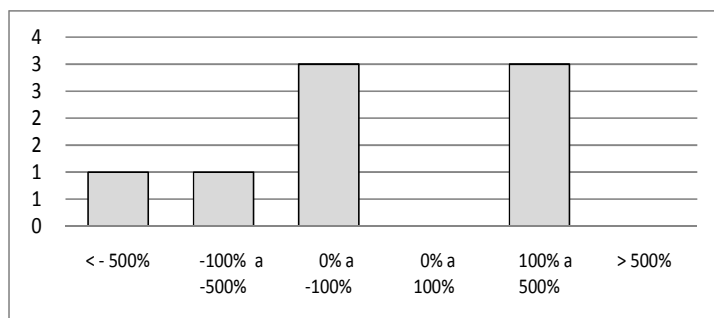

HISTÓRICO DE RENTABILIDADE

Análise Retornos Mensais	MASTER	% CDI
Janeiro / 2010	0,48%	245,14%
Fevereiro / 2010	-0,51%	-85,40%
Março / 2010	1,73%	228,84%
Abril / 2010	-3,41%	-516,19%
Mai / 2010	-0,73%	-66,47%
Junho / 2010	-3,43%	-434,70%
Julho / 2010	1,24%	144,30%
Agosto / 2010	-0,86%	-97,12
Acumulado em 2010	-5,48%	-97,46%
Últimos 12 meses	-5,48%	-97,46%
Últimos 24 meses	-5,48%	-97,46%
Últimos 36 meses	-5,48%	-97,46%

Rentabilidade líquida de todos os custos e bruta de impostos.

Patrimônio Líquido médio dos últimos 12 meses: R\$ 9.649.050,64
Patrimônio Líquido atual: R\$ 9.666.321,84

Documentos do Fundo

É expressamente recomendada a leitura cuidadosa do Regulamento e do Prospecto do fundo antes de qualquer decisão de investimento. Para obtenção do Regulamento, do Prospecto e demais informações sobre este fundo, favor entrar em contato com nosso Departamento de Atendimento:

Rua Rio Grande do Norte, 988 . Funcionários
Belo Horizonte – MG . 30130-131
Tel.: (31) 3261-9762 . Fax: (31) 3261-6440
fundos@sita.com.br / www.sita.com.br

Informações Adicionais

Informações adicionais podem ser obtidas no site da Gestora: www.sitasonar.com.br

Avisos Legais

"Fundos de Investimento não contam com a garantia do Administrador do Fundo, do Gestor da Carteira, de qualquer mecanismo de seguro, ou, ainda, do Fundo Garantidor de Créditos – FGC."

"A rentabilidade obtida no passado não representa garantia de rentabilidade futura."

"Ao investidor é recomendada a leitura cuidadosa do prospecto e do regulamento do Fundo de Investimento ao aplicar seus recursos."

"Visando o atendimento ao exigido pela Lei nº 9.613/98 do BACEN, quando do ingresso no fundo, cada cotista deverá nos fornecer cópias de seus documentos de identificação entre outros documentos cadastrais."

"O fundo está sujeito a risco de perda substancial de seu patrimônio líquido em caso de eventos que acarretem o não pagamento dos ativos integrantes de sua carteira, inclusive por força de intervenção, liquidação, regime de administração temporária, falência, recuperação judicial ou extrajudicial dos emissores responsáveis pelos ativos do fundo."

ANBIMA

Classificação ANBIMA: Multimercado / Multiestratégia



A presente instituição aderiu ao Código ANBIMA de Regulação e Melhores Práticas para os Fundos de Investimento.