

FI SITA SONAR PREMIUM MULTIMERCADO CRÉDITO PRIVADO

Fundo

O *FI Sita Sonar Premium Multimercado Crédito Privado* é organizado com base na legislação em vigor emitida pelo Banco Central do Brasil ("BACEN") e pela Comissão de Valores Mobiliários ("CVM").

Objetivo

O Fundo tem como objetivo buscar a composição de investimentos que produza retornos superiores à rentabilidade do CDI em períodos de 12 meses. Por não ser um fundo referenciado, isto não representa qualquer garantia de rentabilidade.

Política de Investimento

O Fundo procura atingir, através de uma gestão ativa e agressiva, a composição de investimentos que produza a melhor relação retorno/risco para alcançar seu objetivo. Para isso, poderá investir nos mercados de renda fixa (títulos públicos e/ou privados, pré e/ou pós-fixados; operações no mercado a termo), renda variável (ações) e câmbio, podendo ainda utilizar instrumentos derivativos (futuros, opções, swaps, e outros) unicamente para hedge da carteira. O Fundo poderá também adquirir cotas de FIF's e/ou FAQ's.

As decisões de investimento serão baseadas na avaliação das perspectivas de risco e retorno à luz da percepção macroeconômica dos gestores e seus consultores. Para a análise das perspectivas de retorno o Gestor poderá utilizar, a seu exclusivo critério, análises técnicas e/ou fundamentalistas com horizontes de tempo variáveis.

Público Alvo

Pessoas físicas e jurídicas que buscam obter rentabilidade superior à do CDI em períodos de 12 meses através de um fundo multimercado com liquidez diária.

Como Aplicar

As aplicações poderão ser efetuadas através da emissão de uma TED que deverá ser feita em favor da conta abaixo:

Favorecido: FI Sita Sonar PREMIUM Multimercado Crédito Privado

CNPJ: 10.440.171/0001-95

Banco: Itaú – 341

Agência: 2001

Conta Corrente: 79.742-8

Se você já é cotista do fundo: Informar ao nosso Departamento de Atendimento, no telefone (31) 3261-9762, o valor da aplicação até as 13:30h e enviar os recursos para o fundo através de TED até as 14:00h.

IMPORTANTE: *Se os recursos forem recebidos (pelo Itaú) após as 14:00h a aplicação será feita no dia útil subsequente (cota D+1).*

Se você ainda não é cotista do fundo: Favor entrar em contato com o nosso Departamento de Atendimento, no telefone (31)3261-9762, para preenchimento da ficha cadastral e envio da documentação pertinente. Cadastros efetuados até as 12:00h poderão fazer aplicações no mesmo dia. Após esse horário as aplicações serão processadas com a cota do dia seguinte (D+1).

Como Resgatar

Informar ao nosso Departamento de Atendimento o valor do resgate até as 13:30h.

Departamento de Atendimento

Rua Rio Grande do Norte, 988 . Funcionários
Belo Horizonte – MG . 30130-131
Tel.: (31) 3261-9762 . Fax: (31) 3261-6440
fundos@sita.com.br / www.sita.com.br

Principais características

Gestora: Sita Sonar Gestão de Recursos Ltda. / www.sitasonar.com.br

Administradora e Distribuidora: Sita Sociedade Corretora de Câmbio e Valores Mobiliários S/A

Custodiante: Banco Itaú S.A

Auditor: Audsérvice Auditores Associados S.S.

Aplicação

Mínimo Inicial R\$10.000,00	Movimentação Mínima R\$100,00	Cálculo de Cotas No dia da aplicação (D0)	Saldo Mínimo R\$1.000,00
---------------------------------------	---	---	------------------------------------

Resgate

Mínimo R\$100,00	Cálculo de Cotas Quatro dias úteis após a solicitação do resgate (D+4)	Prazo de Liquidação Cinco dias úteis após a solicitação do resgate (D+5)	Liquidez Diária
----------------------------	--	--	---------------------------

Taxas e impostos

Início das operações: 06/11/2008

IOF: Decrescente sobre o rendimento, da data da aplicação até o 29º dia.

Taxa de Administração: 1,0% a.a sobre o patrimônio líquido do fundo (máximo de 2,0% a.a. incluindo taxas de administração de outros fundos integrantes da carteira).

Taxa de Performance: 20% sobre o ganho que exceder a variação do CDI (conceito de marca d'água).

Benchmark: 100% do CDI

Imposto de Renda: 22,5% a 15,0% sobre o ganho nominal recolhido no resgate ou nos meses de Maio e Novembro.

VIDE INFORMAÇÕES IMPORTANTES NO VERSO

FI SITA SONAR PREMIUM MULTIMERCADO CRÉDITO PRIVADO

ANÁLISES ESTATÍSTICAS

Análise de Risco	Dados Diários
Volatilidade	0,070%
VaR	0,032%
Volatilidade média dos últimos 125 dias úteis. VaR não paramétrico com 95% de confiança e período de 1 dia.	

Análise Retornos Mensais	PREMIUM	% CDI
Maior retorno mensal	3,71%	334,48%
Menor retorno mensal	0,63%	100,05%
Número de meses positivos	22	
Número de meses negativos	0	

Histograma de Resultados Mensais (em % do CDI)

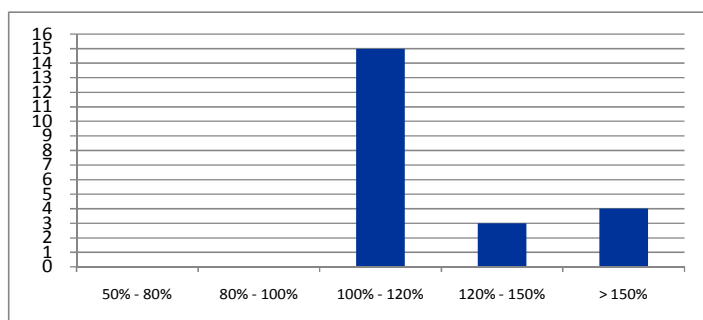

HISTÓRICO DE RENTABILIDADE

Análise Retornos Mensais	PREMIUM	% CDI
Setembro / 2009	0,84%	122,15%
Outubro / 2009	0,85%	122,84%
Novembro / 2009	0,77%	117,46%
Dezembro / 2009	0,85%	117,49%
Janeiro / 2010	0,67%	101,67%
Fevereiro / 2010	0,63%	106,56%
Março / 2010	0,90%	118,89%
Abril / 2010	0,67%	101,45%
Mai / 2010	0,75%	100,05%
Junho / 2010	0,82%	104,49%
Julho / 2010	0,87%	101,87%
Agosto / 2010	0,89%	100,73%
Acumulado em 2010	6,38%	104,50%
Últimos 12 meses	9,92%	109,32%
Últimos 24 meses	9,92%	109,32%
Últimos 36 meses	9,92%	109,32%

Rentabilidade líquida de todos os custos e bruta de impostos.

Patrimônio Líquido médio dos últimos 12 meses: R\$ 12.176.801,63
 Patrimônio Líquido atual: R\$ 12.368.506,45

Documentos do Fundo

É expressamente recomendada a leitura cuidadosa do Regulamento e do Prospecto do fundo antes de qualquer decisão de investimento. Para obtenção do Regulamento, do Prospecto e demais informações sobre este fundo, favor entrar em contato com nosso Departamento de Atendimento:

Rua Rio Grande do Norte, 988 . Funcionários
 Belo Horizonte – MG . 30130-131
 Tel.: (31) 3261-9762 . Fax: (31) 3261-6440
 fundos@sita.com.br / www.sita.com.br

Informações Adicionais

Informações adicionais podem ser obtidas no site da Gestora: www.sitasonar.com.br

Avisos Legais

"Fundos de Investimento não contam com a garantia do Administrador do Fundo, do Gestor da Carteira, de qualquer mecanismo de seguro, ou, ainda, do Fundo Garantidor de Créditos – FGC."

"A rentabilidade obtida no passado não representa garantia de rentabilidade futura."

"Ao investidor é recomendada a leitura cuidadosa do prospecto e do regulamento do Fundo de Investimento ao aplicar seus recursos."

"Visando o atendimento ao exigido pela Lei nº 9.613/98 do BACEN, quando do ingresso no fundo, cada cotista deverá nos fornecer cópias de seus documentos de identificação entre outros documentos cadastrais."

"O fundo está sujeito a risco de perda substancial de seu patrimônio líquido em caso de eventos que acarretem o não pagamento dos ativos integrantes de sua carteira, inclusive por força de intervenção, liquidação, regime de administração temporária, falência, recuperação judicial ou extrajudicial dos emissores responsáveis pelos ativos do fundo."

ANBIMA

Classificação ANBIMA: Multimercado / Multiestratégia



A presente instituição aderiu ao Código ANBIMA de Regulação e Melhores Práticas para os Fundos de Investimento.